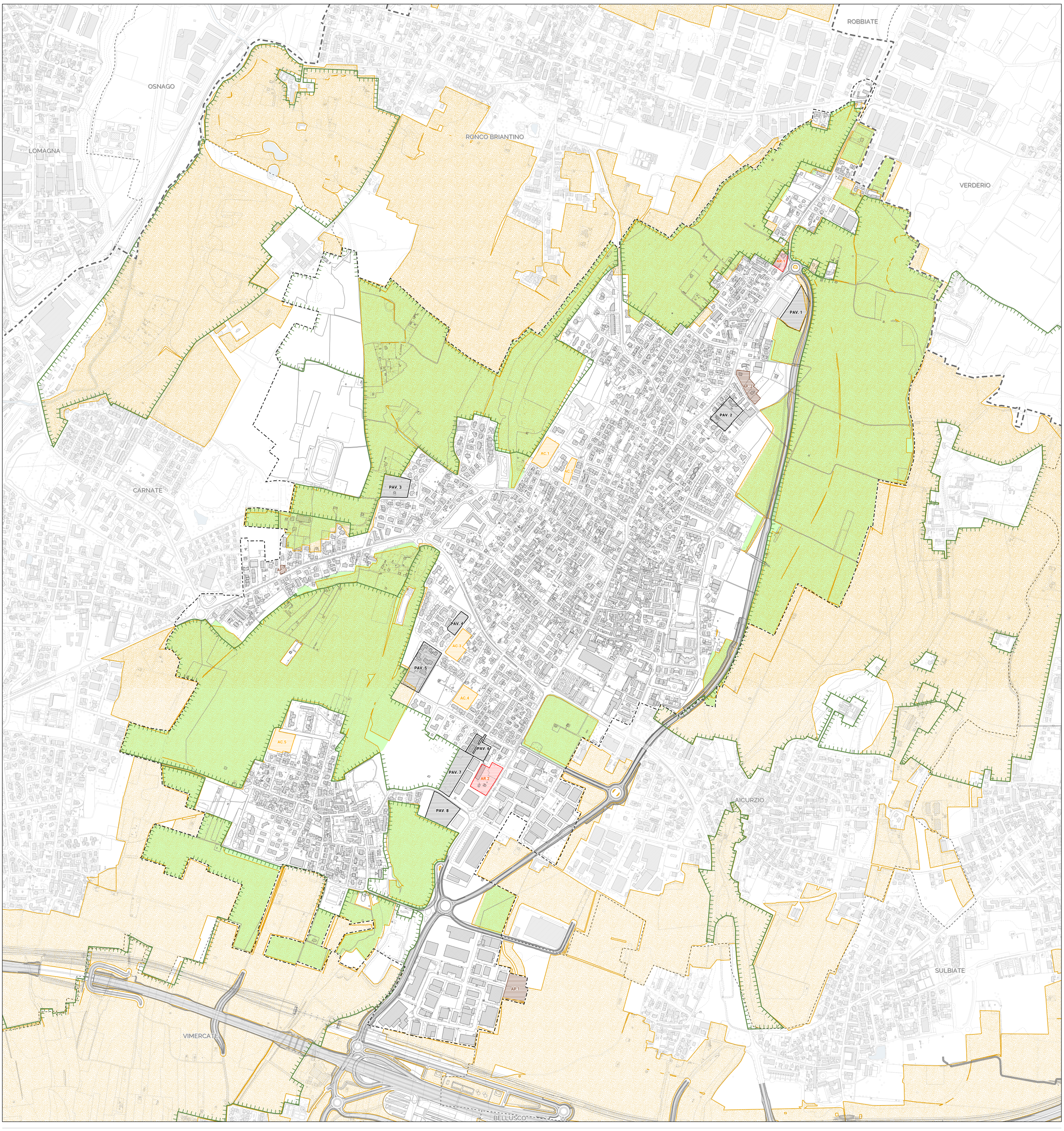

PGT

Comune di Bernareggio - Provincia di Monza e della Brianza
VARIANTE AL PIANO DI GOVERNO DEL TERRITORIO

PdR | PIANO DELLE REGOLE

Carta degli Ambiti destinati all'attività agricola di interesse strategico: rettifiche e miglioramanti valutati compatibili con il PTCP [D.D. n. 2067 del 21.12.2018]

PdR.06

Scala di rappresentazione 1:5.000

SINDACO
dott. Andrea Esposito

SEGRETARIO COMUNALE
dott. Paolo Codarri

ASSESSORE AMBIENTE, ATTIVITA' PRODUTTIVE, COMMERCIO, ECOLOGIA E RIFIUTI, EDILIZIA PRIVATA, URBANSTICA
dott.ssa Angelina Marcella

UFFICIO DI PIANO
dott. Francesco Intini (Responsabile)
arch. Stefania De Melgazzi
arch. Marta Picchi
arch. Elena Colombo
geom. Nicole Gandolfi

CENTRO STUDI PIM
dott. Franco Sacchi (Direttore)
arch. Cristina Alinovi (Capo progetto)
ing. Francesca Boeri (VAS)
p.t. Francesca Bugnoni, arch. Marco Norcaro (Consulenti esterni)

N

Legenda

- Confine provinciale
- Confine comunale di Bernareggio
- Confine Comunale
- Parco Agricolo Nord Est [PLIS]
- Tracciato progetto Pedemontana tratta D e linea ferroviaria
- Tracciato opera connessa Pedemontana [TRMI12]

AMBITI DESTINATI ALL'ATTIVITÀ AGRICOLA DI INTERESSE STRATEGICO

- Individuazione degli ambiti destinati all'attività agricola di interesse strategico [art. 6 NDA PTCP MB]
- Ambiti destinati all'attività agricola di interesse strategico comunale

MODALITÀ ATTUATIVE

- Ambito di Completamento | AC.n
- Ambito di Ricomposizione |AR.n
- Ambito puntuale | AP.n
- Pianificazione attuativa vigente | PAV.n

ADOZIONE con Delibera del C.C. n.____ del___ /___ /____
APPROVAZIONE con Delibera del C.C. n.____ del___ /___ /____

IST_29_22_ELA_TV35_AV35
Data elaborazione: luglio 2023